INFOEVERE #16

HIVER 2026 : NOVEMBRE > FÉVRIER • WINTER 2026: NOVEMBER > FEBRUARI

ACTUS | ACTUA | DOSSIER | ZOOM | SPORT | LOVE | INTERVIEW | AGENDA

PDF INTERACTIF INTERACTIEF

11
12
13
DEC



EVERE

MARCHÉ DE NOËL / KERSTMARKT

ANIMATIONS / ANIMATIE • CONCERTS / CONCERTEN • KARAOKE

11 DEC

19:00 Inauguration & arrivée de la parade des lumières de l'Entrela'
Inhuldiging & aankomst van de lichtjesparade van l'Entrela'

19:30 Spectacle de feu / Vuurshow

SOMMAIRE
INHOUD

02. ACTUS / ACTUA
Toutes les dernières actualités de votre commune
Alle laatste nieuws over uw gemeente

07. DOSSIER
Le CPAS d'Evere recrute
Het OCMW van Evere werft aan

08. ZOOM
Les seniors à Evere
Senioren in Evere

08. SPORT & LOVE
Un club de sport éverois
Een Everse sportclub

09. INTERVIEW
Un service de l'administration communale
Een dienst van het gemeentebestuur
Les dernières noces célébrées • Viering bruiloften

10. AGENDA
Ne manquez pas les évènements de votre commune !
Mis geen enkel evenement in uw gemeente!

Réalisation : Service Communication. E.R. : Échevin de la Communication.
Realisatie: Dienst Communicatie. V.U.: Schepen van Communicatie. Photos | Foto's: Freepik - Unsplash - Pexels - AdobeStock

@infoevere

ACTUS • ACTUA

TOUTES LES DERNIÈRES ACTUALITÉS DE VOTRE COMMUNE / ALLE LAATSTE NIEUWS OVER UW GEMEENTE

STOP AUX VIOLENCES FAITES AUX FEMMES

BRISONS LE SILENCE, DES SOLUTIONS EXISTENT.

Le 25 novembre, Journée internationale de lutte contre les violences faites aux femmes, est l'occasion de sensibiliser le public à cette réalité et de rappeler aux victimes qu'elles peuvent être aidées et accompagnées.
Chaque année en Belgique, de nombreuses femmes sont victimes de violences commises par leur conjoint ou leur ex-partenaire. Certaines en meurent. Les violences conjugales et intrafamiliales s'inscrivent dans une dynamique de domination et de contrôle. Elles peuvent être psychologiques, physiques, sexuelles ou économiques. Parfois difficiles à identifier au début, elles peuvent s'aggraver avec le temps, jusqu'à devenir fatales. Aucune circonstance ne peut les justifier.
Face aux violences, des services à Bruxelles et à Evere sont là pour écouter, soutenir et accompagner les victimes. Rappelons-le :
• Ces violences ne peuvent en aucun cas être acceptées ou tolérées.
• Elles ne sont jamais justifiées.
• La victime n'en est jamais responsable.
• Les violences conjugales constituent des actes punissables par la loi.

OSEZ EN PARLER : Police : 101 • Secours : 112
Écoute Violences Conjugales : 0800 30 030 (gratuit / 24h/24)

STOP HET GEWELD TEGEN VROUWEN

DOORBREEK DE STILTE, ER BESTAAN OPLOSSINGEN.

25 november, de internationale dag voor de uitbanning van geweld tegen vrouwen, is de ideale gelegenheid om mensen bewust te maken van deze realiteit en om slachtoffers op het hart te drukken dat ze hulp en begeleiding kunnen krijgen.
Elk jaar zijn tal van vrouwen in België het slachtoffer van geweld gepleegd door hun partner of ex-partner. Sommige vrouwen overleven het niet. Partnergeweld en intrafamiliaal geweld maken deel uit van een dynamiek van onderdrukking en controle. Het geweld kan psychisch, fysiek, seksueel of economisch zijn. In het begin is het soms moeilijk er de vinger op te leggen, maar het geweld kan mettertijd erger worden en kent soms zelfs een fatale afloop. Maar wat de omstandigheden ook zijn: geweld is nooit gerechtvaardigd.
In Brussel en Evere zijn er diensten waar slachtoffers terechtkunnen om hun verhaal te doen, waar ze steun en begeleiding krijgen. We wijzen er nogmaals op:
• Dit geweld mogen we in geen geval aanvaarden of tolereren.
• Het is nooit goed te praten.
• Het slachtoffer heeft het nooit zelf gezocht.
• Partnergeweld is wettelijk strafbaar.

DURF EROVER TE PRATEN: Politie: 101 • Eerstehulpverlening: 112
Hulplijn geweld: 1712 (gratis - maandag tot en met vrijdag van 9 tot 18 uur)

« APPELLE ALICE »

Le service « Appelle Alice » est une ligne dédiée au transport d'urgence des victimes de violences sexuelles, notamment d'agressions et de viols. Disponible dans toute la Région de Bruxelles-Capitale, il permet aux victimes de bénéficier d'un transport rapide, sécurisé et confidentiel vers un centre médical ou un service spécialisé.

Vous êtes victime ou témoin de violences sexuelles ? **Appelez le 02 349 44 22. Le service est accessible 24h/24 et 7 j/7.** Les victimes peuvent ainsi bénéficier rapidement d'une prise en charge adaptée, dans un cadre respectueux et sans jugement.



'BEL ALICE'

De dienst 'Bel Alice' is een hulplijn voor slachtoffers van seksueel geweld, in het bijzonder van aanranding en verkrachting, die dringend vervoer nodig hebben. De dienst is beschikbaar in het hele Brussels Hoofdstedelijk Gewest en brengt slachtoffers snel, veilig en discreet naar een medisch centrum of een gespecialiseerde dienst.

Bent u slachtoffer of getuige van seksueel geweld? **Bel het nummer 02 349 44 22. De dienst is zeven dagen per week en de klok rond bereikbaar.** Slachtoffers krijgen snel aangepaste zorg, in een respectvolle omgeving waar niet wordt geoordeeld.

LA CELLULE EVA

La cellule EVA (Emergency Victim Assistance) de la zone de police Bruxelles-Nord accueille et accompagne les victimes d'agressions sexuelles commises depuis plus de sept jours et de violences intrafamiliales, dans un cadre confidentiel et bienveillant, en dehors d'un commissariat classique. Elle s'adresse aussi aux proches et aux témoins en quête de conseils ou d'orientation.
Elle propose une écoute sans jugement, un soutien social et psychologique, des informations sur les démarches possibles et une orientation vers des services médicaux, juridiques et sociaux. Chaque zone de police dispose de son propre point de contact EVA.

0471 94 38 72 - ZPZ.BruNo.Eva@police.belgium.eu

DE EVA-CEL

De EVA-cel (Emergency Victim Assistance) van politiezone Brussel-Noord onthaalt en begeleidt slachtoffers van seksueel geweld dat meer dan zeven dagen geleden plaatsvond en slachtoffers van intrafamiliaal geweld, in een vertrouwelijke en zorgzame omgeving, buiten het klassieke politiecommissariaat. Ze richt zich ook tot naasten en getuigen die op zoek zijn naar advies of een doorverwijzing.
De medewerkers van de cel luisteren zonder te oordelen, bieden sociale en psychologische ondersteuning, geven informatie over de mogelijke stappen en verwijzen door naar medische, juridische en sociale diensten. Elke politiezone heeft haar eigen EVA-contactpunt.

0471 94 38 72 - ZPZ.BruNo.Eva@police.belgium.eu



FRAUDE EN LIGNE

UN NOUVEL OUTIL DÉVELOPPÉ PAR POLBRUNO

La Zone de Police Bruxelles Nord, le parquet et les institutions bancaires renforcent leur collaboration dans le cadre des arnaques en ligne. Ensemble, ils ont développé un nouvel outil permettant de transmettre plus rapidement les informations utiles aux banques afin de faciliter les démarches visant à identifier, bloquer ou retracer les fonds frauduleusement transférés. Cette démarche répond également à la volonté du parquet d'améliorer la prise en charge des dossiers de fraude et de ses victimes.

Si vous êtes victime, contactez Card Stop afin de faire bloquer vos moyens de paiement. **Le numéro officiel pour contacter Card Stop en Belgique est le 078 170 170 (ou le +32 78 170 170 depuis l'étranger).** Disponible 24 heures sur 24 et 7 jours sur 7. Prenez ensuite rendez-vous dans l'un de nos cinq commissariats afin d'organiser un dépôt de plainte. Lors du dépôt de plainte, pensez à prendre avec vous tout élément utile en lien avec l'arnaque (extraits de compte, détails des transactions, coordonnées des bénéficiaires, captures d'écran, e-mails, etc. Ne supprimez jamais les messages reçus et, si un logiciel a été installé sur votre appareil à la demande des fraudeurs, signalez-le aux policiers lors de votre déclaration.
En cas de fraude, chaque minute compte !

ONLINEFRAUDE

EEN NIEUWE TOOL ONTWIKKELD DOOR POLBRUNO

De politiezone Brussel-Noord, het parket en de bankinstellingen versterken hun samenwerking in de strijd tegen internetoplichting. Samen hebben ze een nieuwe tool ontwikkeld waarmee nuttige informatie sneller aan de banken kan worden doorgegeven. Het doel is frauduleus overschreven geld gemakkelijker te kunnen opsporen, blokkeren of traceren. Deze aanpak sluit ook aan bij de inspanningen van het parket om de afhandeling van fraudedossiers en de begeleiding van de slachtoffers ervan te verbeteren.

Bent u slachtoffer van onlinefraude? Neem dan contact op met Card Stop om uw betaalmiddelen te laten blokkeren. **Het officiële nummer van Card Stop in België is 078 170 170 (of +32 78 170 170 vanuit het buitenland).** Dit nummer is vierentwintig uur per dag en zeven dagen per week beschikbaar. Maak vervolgens een afspraak in een van onze vijf politiecommissariaten om een klacht in te dienen. Breng alle nuttige informatie mee die verband houdt met de oplichting (rekeninguittreksels, details van de transacties, gegevens van de begunstigden, screenshots, e-mails enz.). Bewaar alle berichten die u hebt ontvangen, en als er op vraag van de oplichters software werd geïnstalleerd op uw computer, moet u dit zeker vermelden wanneer u aangifte doet bij de politie.
Bij oplichting telt elke minuut!

MARCHÉ DE NOËL
KERSTMARKT

11 DEC. - 19:00

EXTÉRIEUR BUITEN

INAUGURATION & ARRIVÉE DE LA PARADE DES LUMIERES DE L'ENTRELA'
INHULDIGING & AANKOMST VAN DE LICHTJESPARADE VAN L'ENTRELA'

19:30 SPECTACLE DE FEU / VUURSHOW

• Vendredi 11 décembre (17:00 > 21:00)
• Samedi 12 décembre (11:00 > 21:00)
• Dimanche 13 décembre (11:00 > 17:00)

Pendant trois jours, laissez-vous emporter par l'ambiance chaleureuse des fêtes : délices artisanaux, cadeaux originaux faits main et jolies trouvailles pour gâter vos proches ou embellir vos tables de fête.
Au fil des stands, profitez de la musique, de nombreuses animations pour petits et grands et de la visite tant attendue du Père Noël !
Ne manquez pas non plus le concert du samedi et dimanche pour prolonger ces beaux moments dans une ambiance festive et conviviale.
En famille, entre amis ou simplement pour le plaisir de flâner, venez partager un joli moment et faire le plein de magie de Noël !
Maison communale - Square S. Hoedemaekers 10 - 1140 Evere

• Vrijdag 11 december (17:00 > 21:00)
• Zaterdag 12 december (11:00 > 21:00)
• Zondag 13 december (11:00 > 17:00)

Laat u gedurende drie dagen meevoeren door de gezellige kerstsfeer en geniet van de vele ambachtelijke lekkernijen en vind dat unieke handgemaakte geschenk om uw familie en vrienden mee te verwennen of originele voorwerpen om uw feesttafel op te smukken.
Ontdek de vele stands, geniet van de muziek en het uitgebreide animatieprogramma voor jong en oud en mis het langverwachte bezoek van de Kerstman niet!
En om die mooie momenten in een gezellige en feestelijke sfeer te laten voortduren, mag u ook het concert op zaterdag en zondag niet missen.
Beleef een mooie tijd, samen met het gezin, met familie of vrienden, geniet van het zorgeloze rondslenteren en laat u volledig onderdompelen in de magie van Kerstmis!
Gemeentehuis - Hoedemaekerssquare 10 - 1140 Evere

VEN./VR 11 DEC. 17:00 > 21:00

EXTERIEUR / BUITEN

17:00 Ouverture / Opening
17:00 > 21:00 Chalets de Noël / Kerstchalets & Karabar
18:30 > 20:30 Père Noël / Kerstman
19:00 Inauguration et arrivée de la parade des lumières de l'Entrela' / Inhuldiging en aankomst van de lichtjesparade van l'Entrela'
19:30 Spectacle de feu / Vuurshow

SAM./ZA. 12 DEC 11:00 > 21:00

REZ-DE-CHAUSSEE / GELIJKVLOERS

11:00 > 21:00 Stands de Noël / Kerststands

NIVEAU -1 / VERDIEPING -1

11:00 > 21:00 Bar • Stands de Noël / Kerststands
13:00 > 15:00 Atelier créatif / Creatieve workshop (Bib. R. Rolland)
14:00 > 15:30 Concert H.R. De Ster / K.H. De Ster
16:00 > 18:00 Concert Académie de musique / Muziekacademie

EXTERIEUR / BUITEN

11:00 > 21:00 Chalets de Noël (nourriture / boissons) Kerstchalets (eten / drinken) & Karabar

ANIMATIONS / ANIMATIES

14:00 > 19:00 Père Noël / Kerstman
17:00 > 19:00 Olaf & la Reine des Neiges / Olaf en de Sneeuwkoningin

02 247 63 12 - events@evere.brussels

DIM. / ZO. 13 DEC. 11:00 > 17:00

REZ-DE-CHAUSSEE / GELIJKVLOERS

11:00 > 17:00 Stands de Noël / Kerststands

NIVEAU -1 / VERDIEPING -1

11:00 > 17:00 Bar • Stands de Noël / Kerststands
14:00 > 15:00 Concert H.R. Ste-Cécile / K.H. Sint-Cécilia

EXTERIEUR / BUITEN

11:00 > 17:00 Chalets de Noël (nourriture / boissons) Kerstchalets (eten / drinken) & Karabar

ANIMATIONS / ANIMATIES

13:00 > 16:00 Père Noël / Kerstman
14:00 > 16:00 Olaf et la Reine des Neiges / Olaf en de Sneeuwkoningin



Vendredi Vrijdag 11.12



Rencontre avec le Père Noël
Ontmoeting met de Kerstman





JOB DAY EVERE 2026

UNE NOUVELLE ÉDITION PLEINE D'OPPORTUNITÉS !

En 2026, la Commune d'Evere et les partenaires de la Maison de l'Emploi (Actiris, l'ALE et le CPAS) vous donnent rendez-vous pour une nouvelle édition du Job Day. Comme l'année passée, l'événement s'inscrit dans une collaboration entre les communes d'Etterbeek, d'Evere et de Woluwe-Saint-Lambert, avec un objectif commun : offrir un maximum d'opportunités d'embauche aux chercheurs d'emploi de ces trois communes.

Le jeudi 3 décembre, de 10:00 à 13:00, la salle François Guillaume, avenue des Anciens Combattants 300 à Evere, accueillera une vingtaine d'entreprises venues présenter de réelles opportunités professionnelles. Des organismes partenaires seront également présents afin de proposer des stages et de l'accompagnement à l'embauche.

L'événement sera précédé de deux semaines d'ateliers spécialement conçus pour renforcer la préparation des candidats. Au-delà des habituelles séances de rédaction de CV ou de lettres de motivation, les participants pourront développer leur confiance en soi et s'entraîner à se présenter devant un employeur.

Comme chaque année, le Job Day 2026 s'annonce donc comme un rendez-vous incontournable, alliant préparation, rencontres et opportunités concrètes. **Le programme complet est disponible sur le site evere.brussels.** Pour en savoir plus sur les trajets emploi organisés par nos deux communes partenaires, rendez-vous sur leurs sites web respectifs : dynamic-emploi.be/fr et etterbeekemploi.be.

promeco@evere.brussels - www.evere.brussels

JOB DAY EVERE 2026

EEN NIEUWE EDITIE VOL KANSEN!

In 2026 organiseren de gemeente Evere en de partners van het Jobhuis (Actiris, PWA en OCMW) een nieuwe editie van de Job Day.
Net als vorig jaar werken de gemeenten Etterbeek, Evere en Sint-Lambrechts-Woluwe samen, met een gemeenschappelijk doel: de werkzoekenden van de drie gemeenten zo veel mogelijk kansen bieden om een baan te vinden.

Op donderdag 3 december, van 10:00 tot 13:00, verwelkomt de zaal François Guillaume, Oud-Strijderslaan 300 in 1140 Evere, een twintigtal ondernemingen die echte jobkansen komen voorstellen. Daarnaast zullen partnerorganisaties aanwezig zijn om stages aan te bieden en de aanwervingen in goede banen te leiden.

In de twee weken die voorafgaan aan het evenement worden speciale workshops georganiseerd die de kandidaten kunnen volgen om beslagen ten ijs te komen. Zo zijn er de gebruikelijke sessies over het opstellen van een cv of motivatiebrief, maar kunnen de deelnemers ook werken aan hun zelfvertrouwen en leren hoe ze zich kunnen voorstellen aan een werkgever.

Net als elk jaar is de Job Day 2026 een niet te missen afspraak die voorbereiding, ontmoetingen en concrete kansen combineert. **Het volledige programma staat op de website evere.brussels.** Voor meer informatie over de jobtrajecten die worden georganiseerd door onze twee partnergemeenten, verwijzen we naar hun respectieve websites: dynamic-emploi.be/nl en etterbeekemploi.be.

promeco@evere.brussels - www.evere.brussels

SENSIBILISATION DES PLUS JEUNES À LA PROPRETÉ

DES ATELIERS CONCRETS POUR ADOPTER LES BONS RÉFLEXES

À l'occasion du World Cleanup Day (Journée mondiale du nettoyage de notre planète), le service Propreté a organisé, durant le mois de septembre, des ateliers de sensibilisation à destination des élèves de 5e primaire de trois écoles évéroises : Marie Popelin, La Source et L'Aubier.

Menée en collaboration avec Bal'Evere, un collectif citoyen engagé pour la propreté, la protection de l'environnement et le développement durable dans la commune, cette initiative vise à sensibiliser les plus jeunes à l'importance de préserver leur cadre de vie.
Les animations se sont articulées autour de trois temps forts :

- **Comprendre les bons gestes :** une présentation interactive a permis aux élèves de découvrir les bonnes pratiques en matière de tri, de réduction et de gestion des déchets.
- **Découvrir les métiers de la propreté :** les agents du service Propreté ont présenté leur matériel de travail, notamment les balayeuses et les aspirateurs urbains.
- **Passer à l'action :** les élèves ont participé à un ramassage collectif des déchets dans les rues avoisinantes, mettant ainsi en pratique les conseils reçus.

En apprenant tout en agissant, les enfants ont pu prendre conscience de l'importance de préserver leur environnement et de contribuer, à leur échelle, à la propreté de leur quartier. Une manière concrète de développer les bons réflexes et de cultiver l'engagement citoyen dès le plus jeune âge.

OOG VOOR NETHEID, VAN JONGS AF AAN

GERICHTE WORKSHOPS BRENGEN GOEDE GEWOONTEN BIJ

Ter gelegenheid van de World Cleanup Day (de wereldwijde dag voor het schoonmaken van onze planeet) organiseerde de dienst Netheid in september bewustmakingsworkshops voor de leerlingen van het vijfde leerjaar van drie Everse scholen: Marie Popelin, La Source en L'Aubier.

Voor dit initiatief werden de krachten gebundeld met Les Bal'Evere, een burgercollectief dat zich inzet voor netheid, milieubescherming en duurzame ontwikkeling in de gemeente. Het doel was de kinderen te sensibiliseren voor het belang van de bescherming van hun leefomgeving.
De activiteiten werden opgebouwd rond drie belangrijke pijlers:

- **Begrijpen wat goede gewoonten zijn:** tijdens een interactieve voorstelling ontdekten de leerlingen de beste praktijken op het vlak van afvalsortering, -vermindering en -beheer.
- **Kennismaken met de netheidsberoepen:** de medewerkers van de dienst Netheid toonden hun werkmateriaal, en in het bijzonder de veegmachines en straatstofzuigers.
- **Actie ondernemen:** de leerlingen namen deel aan een collectieve opruimactie in de omliggende straten, waar ze hun opgedane kennis meteen in de praktijk konden brengen.

Door al doende te leren, konden de kinderen vaststellen hoe belangrijk het is zorg te dragen voor hun omgeving en, op hun schaal, bij te dragen aan de netheid van hun wijk. Een concrete manier om goede gewoonten te ontwikkelen en de betrokkenheid van burgers van jongs af aan te stimuleren.





LES BAL'EVERE

QUI SONT-ILS ?

Les Bal'Evere sont un groupe de citoyens engagés qui partagent une même conviction : prendre soin de notre environnement et contribuer à un cadre de vie agréable pour toutes et tous.

Nous organisons régulièrement des ramassages collectifs de déchets, ouverts à chacun et chacune. Ces actions permettent d'améliorer la propreté de notre quartier tout en favorisant les rencontres et le lien entre habitants. Elles sont utiles, conviviales et porteuses de sens. Notre engagement passe aussi par des animations, ateliers, moments d'échange et actions de sensibilisation autour des enjeux environnementaux. Ces activités permettent de réfléchir ensemble à nos habitudes, de découvrir des alternatives durables et d'adopter des gestes simples pour réduire notre impact au quotidien.

Notre objectif est simple : agir localement, positivement et collectivement pour construire un quartier plus propre, plus respectueux de l'environnement et plus solidaire. Toutes les personnes sont les bienvenues, que ce soit pour participer ponctuellement ou s'impliquer davantage. Chaque geste compte et, ensemble, nous pouvons faire une réelle différence. Pour les ramassages, nous fournissons tout le matériel nécessaire. Après chaque activité, nous partageons un verre convivial pour se rencontrer, échanger et célébrer le travail accompli.

LES BAL'EVERE

WIE ZIJN ZE?

Les Bal'Evere is een groep geëngageerde burgers met een gedeelde overtuiging: ze willen zorg dragen voor het milieu en bijdragen aan een aangename leefomgeving voor allen.

Wij organiseren regelmatig gezamenlijke afvalopruimacties waaraan iedereen vrij kan deelnemen. Zo houden we onze buurt net, en tegelijk brengen we mensen samen en smeden we banden tussen de bewoners. Onze opruimacties zijn nuttig, gezellig en zinvol. We kunnen ons engagement ook kwijt in animatie, workshops, ontmoetingen en bewustmakingsacties waarin de milieu-uitdagingen centraal staan. Deze activiteiten bieden de kans om stil te staan bij onze gewoonten, duurzame alternatieven te ontdekken en eenvoudige gebaren te stellen om onze voetafdruk in het dagelijkse leven te verkleinen.

Ons doel is eenvoudig: lokaal, positief en gezamenlijk handelen om te bouwen aan een nettere wijk, met meer respect voor het milieu en meer solidariteit. Iedereen is welkom, om af en toe mee te werken maar ook om mee de schouders onder ons project te zetten. Elk gebaar telt, en samen kunnen we echt een verschil maken!
Wij zorgen voor het nodige materiaal voor de opruimacties. Na elke activiteit drinken we samen een glas, om elkaar te leren kennen, ervaringen uit te wisselen en te klinken op het geleverde werk.



LES ACTUS DU CONTRAT DE QUARTIER DURABLE (CQD) CONSCIENCE

LA MAISON TILLEUL BOUGE, VIT ET VOUS ACCUEILLE !

La Maison Tilleul est plus que jamais un lieu vivant, animé au quotidien grâce à l'énergie et à l'engagement des partenaires du Contrat de Quartier Durable (CQD). Avec une programmation qui n'a de cesse de se développer et de s'enrichir, le lieu se construit petit à petit comme un espace résolument citoyen, ouvert sur le quartier et tous ses habitants. Curieux, habitants, voisins : poussez la porte, il s'y passe plein de choses ! Consultez l'agenda sur notre site.

PERMANENCE DE CONSEIL EN RÉNOVATION

Mais attendez, il y a également du nouveau du côté de la permanence de conseil en rénovation : elle déménage...
Ne paniquez pas, c'est de seulement deux maisons ! Quelques mètres plus loin, **au 293 de la rue du Tilleul,** vous découvrirez un espace mieux adapté pour vous accueillir. Pour celles et ceux qui avaient l'habitude de prendre rendez-vous le mercredi, pas d'inquiétude : vous gardez vos repères, à quelques pas près ! Alors, vous êtes propriétaire dans le quartier Conscience ou même plus loin à Evere et souhaitez rénover votre logement ? Vous avez des questions, besoin de conseils ou ne savez pas par où commencer ? Profitez de ces conseils gratuits. Mis en place par le CQD pour répondre à l'absence de représentants du Réseau Habitat sur le territoire d'Evere, ce service, proposé par l'asbl RenovaS, vous accompagne dans vos projets de rénovation. Il restera accessible jusqu'à la fin de la deuxième phase du CQD, prévue fin février 2028.

N'attendez plus : passez nous voir aux 293/295/297 rue du Tilleul ! Et pour ne rien manquer, rejoignez la Communauté via les codes QR en vis à vis.

Facebook et Instagram : CQDconscienceDWC
www.conscience1140.brussels





NIEUWS OVER HET DUURZAAM WIJKCONTRACT (DWC) CONSCIENCE

HET LINDEHUIS LEEFT, BEWEEGT EN HEET U WELKOM!

Het Lindehuis is meer dan ooit een bruisende plek waar elke dag iets te beleven valt dankzij de drijvende kracht en inzet van de partners van het DWC. Met een programma dat zich voortdurend ontwikkelt en verrijkt, groeit deze plaats gaandeweg uit tot een ruimte die resoluut op de burgers gericht is en openstaat voor de wijk en al haar bewoners.
Is uw nieuwsgierigheid geprikkeld? Woont u in de wijk of in de buurt ervan? Stap gerust eens binnen, er is wel altijd iets te doen! De agenda vindt u op onze website.

RENOVATIEADVIES

Er is ook nieuws over de dienst die renovatieadvies geeft: deze verhuist, maar geen paniek, naar slechts twee huizen verderop. **In de Lindestraat 293,** een paar meter verder dus, wordt u voortaan ontvangen in een beter aangepaste ruimte. Nam u gewoonlijk een afspraak op woensdag? Geen zorgen, dat kan nog steeds, maar u zal een paar stappen meer moeten zetten. Bent u eigenaar van een woning in de wijk Conscience of zelfs verder in Evere en wil u die graag renoveren? Zit u met vragen? Zoekt u advies? Of weet u gewoon niet waar te beginnen? Laat u gratis adviseren! In Evere zijn geen vertegenwoordigers van Netwerk Wonen aanwezig. Om die leemte in onze gemeente op te vullen en u te begeleiden bij uw renovatieplannen, heeft het DWC deze dienstverlening opgezet in samenwerking met de vzw RenovaS. U kan er gebruik van maken tot het einde van de tweede fase van het DWC, die gepland staat voor eind februari 2028.

Wacht dus niet langer en kom bij ons langs op de nummers 293/295/297 in de Lindestraat! Blijf op de hoogte van het allerlaatste nieuws door de QR-codes hiernaast te scannen.

Facebook et Instagram : CQDconscienceDWC
conscience@evere.brussels

LES LIVRES AU REPOS

FERMETURE DE FIN D'ANNÉE

Les fêtes approchent : vos bibliothèques prennent elles aussi une petite pause hivernale ! **Les deux bibliothèques d'Evere fermeront leurs portes à partir du jeudi 24 décembre 2026.**
La bibliothèque néerlandophone Herman Teirlinck vous accueillera à nouveau dès le lundi 4 janvier 2027. La bibliothèque francophone Romain Rolland rouvrira quant à elle le mardi 5 janvier 2027.
D'ici là, pensez à faire le plein de lectures pour accompagner vos vacances ! **Toute l'équipe des bibliothèques vous souhaite de belles fêtes de fin d'année et de merveilleux moments de lecture.**

RUST VOOR DE BOEKEN

EINDEJAARSSLUITING

De eindejaarsfeesten naderen: ook uw bibliotheken gaan er even tussenuit voor een korte winterse pauze!
De twee bibliotheken van Evere sluiten hun deuren vanaf donderdag 24 december 2026.
De Nederlandstalige bibliotheek Herman Teirlinck verwelkomt u opnieuw vanaf maandag 4 januari 2027. De Franstalige bibliotheek Romain Rolland opent haar deuren opnieuw op dinsdag 5 januari 2027.
Denk er dus tijdig aan nog een lading boeken in huis te halen om uw vakantie door te komen! **Het hele team van de bibliotheken wenst u gezellige eindejaarsfeesten en zalige leesmomenten toe.**

CITOYEN D'HONNEUR / EREBURGER 2026

AUGUSTIN

Né le 17 août 2026 • Geboren op 17 augustus 2026



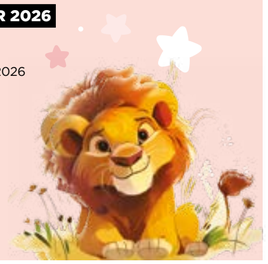

AMBASSADEUR PROPRETÉ 2026 / NETHEIDSAMBASSADEUR 2026

ALAIN PAUWELS

Il a récolté plus de 640 sacs de déchets à Evere, ainsi que dans toute la Région de Bruxelles-Capitale.

Hij ruimde meer dan 640 zakken afval op in Evere en in het hele Brussels Hoofdstedelijk Gewest.





PRIX DU MÉRITE 2026

LE DRESSAGE CLUB PICARDIE À L'HONNEUR

La commune d'Evere décerne le Prix du Mérite 2026 au Dressage Club Picardie, en reconnaissance de son engagement en faveur du bien-être animal et de la vie associative locale. **Fondé en 1964** et situé rue Carli à Evere, le Dressage Club Picardie célèbre plus de 60 ans de passion canine. Entièrement animé par des bénévoles, il compte aujourd'hui 185 membres.

Son approche repose sur le respect de l'animal, la confiance et l'apprentissage par le jeu. Obéissance, agility et mondioring* figurent parmi les disciplines proposées. Le club organise également des ateliers de socialisation et des formations aux premiers secours canins. Derrière ces activités, un comité d'administration engagé et une équipe de moniteurs passionnés partagent chaque semaine leur savoir-faire et leur expérience. Bien plus qu'un lieu d'éducation canine, le Dressage Club Picardie est aussi un espace de rencontre et de convivialité, où maîtres et chiens apprennent et évoluent ensemble.

À travers ce Prix du Mérite, la commune d'Evere salue l'engagement des bénévoles, des moniteurs et des membres du club, qui contribuent depuis des décennies au bien-être animal et à une cohabitation harmonieuse entre les habitants et leurs compagnons à quatre pattes.

* discipline regroupant l'assouplissement, le saut et le mordant.

PRIJS VAN VERDIENSTE 2026

DRESSAGE CLUB PICARDIE WORDT GEHULDIGD

De gemeente Evere reikt de Prijs van Verdienste 2026 uit aan Dressage Club Picardie, als erkenning voor zijn inzet voor dierenwelzijn en voor het lokale verenigingsleven. Dressage Club Picardie, gevestigd aan de Carlistraat in Evere, **werd opgericht in 1964** en viert meer dan zestig jaar passie voor honden. De club, vandaag 185 leden rijk, draait volledig op vrijwilligers.

De werkwijze van de club vertrekt vanuit respect voor het dier, vertrouwen en spelend leren. Gehoorzaamheidstraining, agility en mondioring* zijn slechts enkele van de disciplines die op het programma staan. De club organiseert ook workshops socialisatie en opleidingen eerste hulp bij honden. Achter deze activiteiten zit een geëngageerd bestuurscomité en een team bevlogen monitoren die elke week hun knowhow en ervaring delen. Dressage Club Picardie is veel meer dan een hondenschool: het is ook een gezellige ontmoetingsplek waar baasjes en honden samen leren en groeien.

Met de Prijs van Verdienste huldigt de gemeente Evere het engagement van de vrijwilligers, de monitoren en de leden van de club, die al decennia bijdragen aan het dierenwelzijn en aan een vredig samenleven van de inwoners en hun viervoetige vrienden.

* discipline die gehoorzaamheid, sprongen en bijtwerk omvat.

COUPS DE CŒUR LECTURE

IDÉES DE CADEAUX !

La fin de l'année approche et comme la coutume le veut, vos bibliothécaires ont eu envie de vous partager leurs coups de cœur lecture de l'année 2026.

- Anaïs : Les Bateaux sur la terrasse / Jessé Remond Lacroix (roman adulte)
- Antoine : Le mensonge suffit / Christopher Bouix (roman adulte)
- Cathleen : En quête de Jake et autres nouvelles / China Miéville (roman adulte)
- Fidéline : Le voyage de Hilary Byrd / Carys Davies (roman adulte)
- Frédéric : Les voyageurs T1 : L'espace d'un an / Becky Chambers (roman adulte)
- Kevin : Le temps des humbles : Chili 1970-1973 / Désirée et Alain Frappier (BD adulte)
- Judith : Planchette : Sorcière culinaire / Haley Newsome (BD jeunesse)
- Mélanie : Une histoire d'amour et de crottes / Karine Granier-Deferre (album jeunesse)

N'hésitez pas à nous partager vos coups de cœur.
Si vous le souhaitez, ils pourront figurer sur notre site !

biblioblogevere.wordpress.com

FAVORIETE BOEKEN

CADEAUTIPS!

Het jaar loopt stilaan ten einde en zoals de traditie het wil, delen onze bibliotheekmedewerkers graag hun favoriete boeken van 2026 met u.

- Anaïs: Les Bateaux sur la terrasse - Jessé Remond Lacroix (roman voor volwassenen)
- Antoine: Le mensonge suffit - Christopher Bouix (roman voor volwassenen)
- Cathleen: En quête de Jake et autres nouvelles - China Miéville (roman voor volwassenen)
- Fidéline: Le voyage de Hilary Byrd - Carys Davies (roman voor volwassenen)
- Frédéric: Les voyageurs (deel 1): L'espace d'un an - Becky Chambers (roman voor volwassenen)
- Kevin: Le temps des humbles: Chili 1970-1973 - Désirée en Alain Frappier (stripverhaal voor volwassenen)
- Judith: Planchette, sorcière culinaire - Haley Newsome (stripverhaal voor jongeren)
- Mélanie: Une histoire d'amour et de crottes - Karine Granier-Deferre (prentenboek voor kinderen)

Wij zijn uiteraard ook benieuwd naar uw favoriete boeken! Laat ons weten van welke boeken u hebt genoten en wij zetten ze in de kijker op onze website.

biblioblogevere.wordpress.com

L'ACADÉMIE D'EVERE

AU RYTHME DES FÊTES DE DÉCEMBRE

En décembre, l'Académie d'Evere vous donne rendez-vous pour deux moments musicaux et conviviaux à partager en famille !

• Le Super Jazz Big Band au marché de Noël
Le samedi 12 décembre de 16:30 à 18:00 à l'espace Delahaut, retrouvez le Super Jazz Big Band et ses ensembles de jazz plein d'énergie au marché de Noël, à la Maison communale.

• Les portes ouvertes de l'Académie
Du 14 au 17 décembre, de 16:00 à 19:30, l'Académie ouvre ses portes au public ! Venez découvrir le travail des élèves et des professeurs, assister aux activités des différentes classes d'instruments et, pour les enfants qui ne sont pas encore inscrits, faire connaissance avec l'univers de la musique et essayer certains instruments.
Où ? Académie d'Evere, rue Stuckens 125

L'Académie d'Evere vous attend nombreux pour célébrer la musique et partager de beaux moments en cette fin d'année !

DE ACADEMIE VAN EVERE

OP HET RITME VAN DE FEESTEN VAN DECEMBER

In december nodigt de academie van Evere u uit voor twee muzikale en gezellige activiteiten voor het hele gezin.

• De Super Jazz Big Band op de kerstmarkt
Op zaterdag 12 december in de aula Delahaut van 16:30 tot 18:00, zorgen de Super Jazz Big Band en zijn energieke jazzensembles voor een muzikale inkleding van de kerstmarkt, in het gemeentehuis.

• Opendeurdagen van de academie
Van 14 tot 17 december van 16:00 tot 19:30 uur opent de academie haar deuren voor het publiek. De leerlingen en leerkrachten nodigen u uit om een kijkje te nemen in de verschillende instrumentenklassen. Kinderen die nog niet ingeschreven zijn, kunnen hier kennismaken met de wereld van de muziek en een aantal instrumenten uitproberen.
Waar? Academie van Evere, Stuckensstraat 125

De academie van Evere rekent op een grote opkomst om samen het jaar muzikaal uit te luiden!



CPAS • OCMW

LE CPAS D'EVERE RECRUTE • HET OCMW VAN EVERE WERFT AAN

REJOIGNEZ NOS ÉQUIPES !

Vous souhaitez donner du sens à votre travail et contribuer au bien-être des Everois ? Le CPAS d'Evere propose régulièrement des opportunités professionnelles dans différents domaines.

• Assistant·e social·e (m/f/x) – CDI
Vous informez les Everois sur leurs droits et leurs obligations, analysez leur situation et les aidez à trouver des solutions adaptées et durables. Vous assurez le suivi de leurs dossiers sociaux, notamment à travers des entretiens individuels et des visites à domicile, afin de les orienter et de les soutenir dans leurs démarches.

• Assistant·e social·e en chef (m/f/x) – CDI
Vous encadrez et accompagnez une équipe d'assistants sociaux qui accueillent et soutiennent les Everois confrontés à des difficultés sociales. Vous coordonnez les activités du service, soutenez vos collaborateurs dans leurs missions et veillez à la qualité du suivi des dossiers sociaux, ainsi qu'au respect des législations et des procédures.

• Infirmier·e pour la Résidence Roger Decamps (m/f/x) – CDI
Vous veillez à la santé, à la sécurité et au bien-être des habitants de la Résidence Roger Decamps. Vous dispensez les soins infirmiers adaptés aux besoins des personnes âgées, distribuez les médicaments prescrits et surveillez leur état de santé.

Consultez toutes nos offres d'emploi et découvrez les modalités pour postuler sur notre site.

cpasevere.brussels/jobs







KOM ONZE TEAMS VERSTERKEN!

Wil u zin geven aan uw loopbaan en bijdragen aan het welzijn van de inwoners van Evere? Het OCMW van Evere biedt regelmatig loopbaankansen aan in verschillende domeinen.

• Maatschappelijk werker (m/v/x) - contract van onbepaalde duur
U informeert inwoners van Evere over hun rechten en plichten, analyseert hun situatie en helpt hen bij het vinden van passende en duurzame oplossingen. U zorgt voor de opvolging van hun sociaal dossier door individuele gesprekken te voeren en op huisbezoek te gaan, met als doel hen te begeleiden en te ondersteunen bij de stappen die ze moeten ondernemen.

• Hoofd maatschappelijk werker (m/v/x) - contract van onbepaalde duur
U geeft leiding aan en begeleidt een team van maatschappelijk werkers die inwoners van Evere met sociale problemen, opvangen en ondersteunen. U coördineert de werkzaamheden van de dienst, ondersteunt uw medewerkers bij hun opdrachten en ziet toe op de kwaliteit van de opvolging van de sociale dossiers en op de naleving van de verschillende wetgevingen en procedures.

• Verpleegkundige voor de Residentie Roger Decamps (m/v/x) - contract van onbepaalde duur
U zorgt voor de gezondheid, de veiligheid en het welzijn van de bewoners van de Residentie Roger Decamps. U verleent verpleegkundige zorg die is afgestemd op de behoeften van ouderen, deelt de voorgeschreven geneesmiddelen uit en monitort hun gezondheidstoestand.
Al onze vacatures en info over hoe u kan solliciteren vindt u op onze website.
ocmwevere.brussels/over-ons/vacatures

SPORT

UN CLUB DE SPORT ÉVEROIS / EEN EVERSE SPORTCLUB: **ALLIANCE FOOTBALL CLUB EVERE**

UNE HISTOIRE PORTÉE PAR UNE PASSION

Le football occupe une place importante dans la vie sportive et associative d'Evere. Parmi les clubs qui participent à cette dynamique, l'Alliance FC Evere se distingue par un projet centré sur la jeunesse, porté par son fondateur et président, **Aubin Manoka.**
Everois de naissance et attaché à sa commune, celui-ci a toujours accordé une place importante aux jeunes. Son souhait : transmettre sa passion du football et leur offrir un environnement à la fois sportif et éducatif. Le 1er mai 2019, ce projet prend vie avec la création du club.

D'une équipe senior à huit équipes de jeunes
À ses débuts, l'Alliance FC Evere compte une équipe senior et deux équipes de jeunes. Malgré des moyens modestes, le club poursuit un objectif clair : permettre à chacun de pratiquer son sport favori dans une ambiance conviviale, tout en cultivant les valeurs essentielles du football. Au fil des saisons, le club fait évoluer son projet pour se consacrer davantage à la formation des jeunes. Il compte aujourd'hui huit équipes, des U8 aux U15, et ne dispose plus d'équipe senior.

Le football, une école de la vie
Pour l'Alliance FC Evere, le football ne se limite pas à la pratique sportive. C'est aussi une occasion d'apprendre à vivre et à évoluer ensemble. **Respect, solidarité, discipline, fair-play et esprit d'équipe sont autant de valeurs que le club souhaite transmettre à ses jeunes joueurs.**
Derrière ce projet, se trouvent l'investissement de son président, l'engagement des entraîneurs et la contribution de toutes les personnes qui font vivre l'association.
Ensemble, ils offrent aux enfants un cadre où ils peuvent apprendre, s'épanouir et partager leur passion du football.

EEN DOOR PASSIE GEDRAGEN VERHAAL

Voetbal neemt een belangrijke plaats in binnen het sportieve en verenigingsleven van Evere. Alliance FC Evere onderscheidt zich van de andere clubs in de gemeente door een project dat op de jeugd gericht is en gedragen wordt door haar oprichter en voorzitter **Aubin Manoka.** Hij is zelf geboren en getogen in Evere en verknocht aan zijn gemeente. Jongeren heb dan ook altijd een belangrijke plaats gekregen in zijn visie. Zijn doel? Zijn passie voor voetbal doorgeven en jongeren een omgeving bieden waar sport en opvoeding samengaan. Op 1 mei 2019 kreeg dit project concreet vorm met de oprichting van de club.

Van één seniorenploeg naar acht jeugdploegen
In het begin telde Alliance FC Evere één seniorenploeg en twee jeugdploegen. Ondanks de bescheiden middelen heeft de club altijd een duidelijk doel nagestreefd: iedereen de kans geven zijn favoriete sport te beoefenen en tegelijk de kernwaarden van het voetbal aankweken. In de loop van de seizoenen paste de club haar project aan en legde ze zich meer toe op jeugdopleiding. Vandaag heeft ze acht ploegen, van U8 tot U15, en geen seniorenploeg meer.

Voetbal, een leerschool voor het leven
Voor Alliance FC Evere is voetbal meer dan alleen maar het beoefenen van een sport. Het is ook een gelegenheid om te leren samen te leven en zich samen te ontwikkelen. **Daarnaast wil de club haar jonge spelers waarden zoals respect, solidariteit, discipline, fair play en teamgeest meegeven.**
Dit project steolt op de inzet van de voorzitter, het engagement van de trainers en de bijdrage van alle mensen zonder wie de vereniging niet zou bestaan. **Samen zorgen ze voor een omgeving waarin kinderen kunnen leren, zich kunnen ontplooien en hun passie voor voetbal kunnen delen.**

CONTACT
Aubin Manoka • 0484 86 86 51
aubinmanoka@gmail.com



ZOOM

LES SENIORS À EVERE / SENIOREN IN EVERE

02 563 60 79

Service Action sociale / Dienst Sociale actie
action.sociale@evere.brussels
sociale.actie@evere.brussels





JOURNÉE MONDIALE DES PERSONNES ÂGÉES

UNE BELLE INITIATIVE CITOYENNE

À l'occasion de la Journée mondiale des personnes âgées, célébrée le 1er octobre, un groupe de seniors everois s'est mobilisé sur le marché d'Evere pour mettre à l'honneur les aînés et rappeler leur rôle essentiel au sein de notre société.

Organisée en partenariat avec la Commune d'Evere, l'Entrela' et la Croix-Rouge, cette action de sensibilisation a permis d'aller à la rencontre des citoyens, de leur distribuer des cartes postales porteuses de messages et d'offrir des fleurs généreusement mises à disposition par la Croix-Rouge. Un geste symbolique pour favoriser les échanges, créer du lien et témoigner de la reconnaissance envers les personnes âgées.

À travers cette initiative conviviale et solidaire, les seniors everois et leurs partenaires ont souhaité rappeler que les aînés sont une véritable richesse pour notre communauté. Leur engagement, leur expérience et leur contribution méritent d'être reconnus et valorisés tout au long de l'année. **Parce que bien vieillir dans une société solidaire, c'est aussi pouvoir y trouver sa place, être reconnu et continuer à contribuer à la vie collective.**

DE INTERNATIONALE DAG VAN DE OUDEREN

EEN MOOI BURGERINITIATIEF

Op 1 oktober, de internationale dag van de ouderen, trok een groep Everse senioren naar de markt van Evere om hulde te brengen aan onze ouderen en hun essentiële rol in onze samenleving in de kijker te zetten.

Voor deze bewustmakingsactie werkten de senioren samen met de gemeente Evere, l'Entrela' en het Rode Kruis. Ze gingen in gesprek met mensen, deelden postkaartjes met een boodschap uit, en het Rode Kruis zorgde ook voor bloemen die werden uitgedeeld. Dit symbolische gebaar was bedoeld om gesprekken op gang te brengen, banden te smeden en erkentelijkheid voor de ouderen te tonen.

Met dit gezellige en solidaire initiatief wilden de Everse senioren en hun partners er nogmaals op wijzen dat de ouderen een echte rijkdom betekenen voor onze gemeenschap. Hun engagement, hun ervaring en hun bijdrage verdienen erkenning en waardering, het hele jaar door. **Want goed ouder worden in een solidaire maatschappij betekent ook dat iedereen er een plek vindt, erkenning krijgt en kan blijven bijdragen aan het gemeenschappelijke leven.**

AGENDA

CAFÉ DE L'AMITIÉ DE 10:00 À 12:00
Pour partager un café et faire de nouvelles rencontres.
• **15.12** : Salle Brel. Animation Saint Nicolas
• **12.01** : Salle Simone de Beauvoir. Dîner de Nouvel an 10 € par personne. Places limitées. **Inscription à partir du 25 novembre à action.sociale@evere.brussels**
• **16.02** : Salle Brel. Animation Chandeleur
• **23.03** : Animation jeux

ALZHEIMER CAFÉ DE 14:00 À 16:030
Rencontres mensuelles destinées aux personnes atteintes de la maladie d'Alzheimer, à leurs proches et aux aidants.
• **04.01** : Les Azalées - Rue Colonel Bourg 143-145
• **01.02** : La résidence de la Paix - Rue du Bon Pasteur 40
• **08.03** : La résidence Henri Dunant - Rue Willy Van Der Meeren 4
• **05.04** : Les Azalées - Rue Colonel Bourg 143-145

DES REPAS SENIORS POUR SE RETROUVER
Organisé hors des périodes de vacances scolaires. **Sur réservation**
• **Tous les jeudis à 12:00**
Maison de quartier Platon - Avenue de Platon 8
Contact : Myriam – 0484 94 25 67

• **Tous les vendredis à 12:00**
Maison de quartier Germinal - Rue Fernand Léger 46
Contact : Sara – 0490 14 04 75

• **Tous les vendredis à 12:00**
Maison de quartier Picardie - Rue de Picardie 93
Contact : 0498 58 86 42

VRIENDSCHAPSCAFÉ VAN 10:00 TOT 12:00
Om samen een kopje koffie te drinken en nieuwe mensen te leren kennen.
• **15.12**: Zaal Brel. Bezoek van Sinterklaas
• **12.01**: Zaal Simone de Beauvoir. Nieuwjaarsdiner voor € 10 per persoon. **Inschrijven kan vanaf 25 november bij sociale.actie@evere.brussels.** Het aantal plaatsen is beperkt
• **16.02**: Zaal Brel. Activiteit ter gelegenheid van Lichtmis
• **23.03**: Spelletjes

ALZHEIMERCAFÉ VAN 14:30 TOT 16:30
Maandelijkse ontmoetingen voor mensen met de ziekte van Alzheimer, hun naasten en hulpverleners.
• **04.01**: Residentie Azalées - Kolonel Bourgstraat 143-145
• **01.02**: Residentie De la Paix - Goede Herderstraat 40
• **08.03**: Residentie Henri Dunant - Willy Van Der Meerenstraat 4
• **05.04**: Residentie Azalées - Kolonel Bourgstraat 143-145

MAALTIJDEN VOOR SENIOREN IN DE BUURTHUIZEN
Deze worden buiten de schoolvakanties georganiseerd. Gelieve vooraf te reserveren
• **Elke donderdag om 12:00**
Buurthuis Plato - Platolaan 8. Contact: Myriam - 0484 94 25 67

• **Elke vrijdag om 12:00**
Buurthuis Germinal - Fernand Légerstraat 46
Contact: Sara - 0490 14 04 75

• **Elke vrijdag om 12:00**
Buurthuis Picardië - Picardiëstraat 93
Contact: 0498 58 86 42

INTERVIEW

UN SERVICE DE L'ADMINISTRATION COMMUNALE / EEN DIENST VAN HET GEMEENTEBESTUUR

SERVICE PROPRETÉ

Le service Propreté, c'est quoi ?
Le service Propreté veille à maintenir un environnement propre et accueillant sur l'ensemble du territoire d'Evere, pour le bien-être de tous les habitants.

Quels sont les projets en cours ?
Avec Wake Up Clean Up, les habitants, associations et entreprises sont invités à devenir des « Ambassadeurs de la propreté » en organisant des actions de nettoyage et en contribuant à un cadre de vie plus agréable.

Les temps forts de l'année précédente ?
- **Le Triathlon de la Propreté :** organisé par Bruxelles-Propreté en collaboration avec les communes bruxelloises, il a mobilisé les acteurs de terrain autour de cinq phases alliant sensibilisation et répression.
- **La sensibilisation dans les écoles :** des animations ont été organisées dans trois écoles primaires à l'occasion de la Journée mondiale des déchets, pour encourager les plus jeunes à adopter les bons réflexes en matière de propreté et de gestion des déchets.

Quelle est la question la plus fréquemment posée ?
« À quelle fréquence puis-je faire appel au service d'enlèvement spécial ? ».
Une question qui témoigne de l'importance d'un accompagnement adapté aux besoins des habitants.

Une anecdote à partager ?
L'année dernière, Evere a décroché la 3e place du Triathlon de la Propreté parmi les communes bruxelloises. Une belle reconnaissance du travail accompli !

Rapide portrait chinois : si le service Propreté était ...
- **Un mot :** Engagement, parce que notre mission est de garantir un environnement propre, agréable et accueillant pour tous.
- **Un chiffre :** 0, pour tendre vers zéro déchet et zéro salissure.
- **Un objet :** Un balai, symbole de notre action quotidienne sur le terrain.
- **Un animal :** Une fourmi, à l'image d'une équipe organisée et solidaire, où chacun contribue à l'effort collectif.
- **Une couleur :** Le vert, emblème de la propreté, du respect de l'environnement et de notre engagement en faveur d'un cadre de vie plus agréable.

DIENST NETHEID

De dienst Netheid, wat is dat?
De dienst Netheid zorgt voor een propere en gezellige leefomgeving op het hele grondgebied van Evere en draagt zo bij aan het welzijn van alle inwoners.

Welke projecten lopen er op dit ogenblik?
Wake-Up Clean-Up nodigt inwoners, verenigingen en ondernemingen uit om 'netheidsambassadeurs' te worden door schoonmaakacties te organiseren en bij te dragen aan een aangenamere leefomgeving.

Wat waren de hoogtepunten van vorig jaar?
- **De netheidstriatlon:** een campagne, georganiseerd door Net Brussel en de Brusselse gemeenten, die de actoren op het terrein mobiliseerde rond vijf fasen die bewustmaking en bestraffing combineren.
- **Bewustmaking in de scholen:** in drie lagere scholen werden activiteiten op touw gezet ter gelegenheid van de World Cleanup Day, met het doel de kinderen goede gewoonten op het vlak van netheid en afvalbeheer bij te brengen.

Welke vraag wordt het vaakst gesteld?
'Hoe vaak kan ik een beroep doen op de dienst speciale ophalingen?'
Deze vraag wijst op het belang van een begeleiding die is afgestemd op de noden van de inwoners.

Nog een anekdote om te delen?
Vorig jaar behaalde Evere de derde plaats in de netheidstriatlon waaraan de Brusselse gemeenten deelnamen. Een mooie erkenning van het geleverde werk!

De dienst Netheid samengevat in ...
- **Een woord:** Verbintenis, want dat is onze opdracht: zorgen voor een propere en aangename omgeving waar iedereen zich welkom voelt.
- **Een cijfer:** 0, want we streven naar nul afval en nul vuil op straat.
- **Een voorwerp:** En bezem, het symbool van ons dagelijks werk op het terrein.
- **Een dier:** Een mier, die deel uitmaakt van een goed georganiseerd en solidair team waarin iedereen zijn steentje bijdraagt aan de collectieve inspanning.
- **Een kleur:** Groen, het symbool van netheid, respect voor het leefmilieu en ons engagement voor een aangenamere leefomgeving.

Noces d'or
Gouden bruiloft



11.07.2026
MARIE VANSIMPSEN ❤ YVES GEERTS



13.09.2026
ANNE PROUVÉ ❤ MARCEL VAN MOER



26.09.2026
AYSEL DENIZLI ❤ RECEP DURMAZ



Noces de diamant
Diamanten bruiloft



05.09.2026
MADDALENA LICATA ❤ VINCENZO ET LICATA

AGENDA

NE MANQUEZ PAS LES ÉVÈNEMENTS DE VOTRE COMMUNE ! MIS GEEN ENKEL EVENEMENT IN UW GEMEENTE!

Permanent

CQD
Le quartier Conscience s'anime grâce au Contrat de Quartier Durable ! Événements, rencontres, fêtes de voisins... Il s'y passe toujours quelque chose.
Ne manquez rien : consultez l'agenda en ligne !

www.conscience1140.brussels/agenda

MUSÉE COMMUNAL PIETER CNOPS
Le mercredi sur demande. Le samedi de 14:00 à 17:00 (fermé pendant les vacances d'hiver et d'été). Le musée communal Pieter Cnops vous invite à replonger dans l'histoire d'Evere. Gratuit
Rue Edouard Stuckens 11-13 - 1140 Evere

02 247 64 63 - museecommunal@evere.brussels

EXPLORATION DU MONDE - 14:00
Saison 2026/2027
• 05.01 : Mexique
• 09.02 : Albanie
• 30.03 : Mekong
Prix : 6 € / 12 €
Espace Toots - Rue Edouard Stuckens 125 - 1140 Evere

02 247 63 31 - events@evere.brussels

ÉCHECS À LA BIBLIOTHÈQUE - 15:00 > 18:00
Chaque lundi, les échiquiers sont disponibles entre 15:00 et 18:00 dans la salle de lecture de la bibliothèque.
Gratuit - Sans inscription
Bib. néerlandophone - Square S. Hoedemaekers 10 – Evere

02 247 63 89 - bibliotheek@evere.brussels

Doorlopend

DWC
Een bruisende wijk Conscience dankzij het duurzaam wijkcontract! Evenementen, samenkomsten, burenfeesten ... er valt wel altijd iets te beleven.
Mis niets: raadpleeg de agenda online!

www.conscience1140.brussels/agenda

GEMEENTELIJK MUSEUM PIETER CNOPS
Woensdag op aanvraag. Zaterdag van 14:00 tot 17:00 (gesloten tijdens de winter- en zomervakanties). Het gemeentelijk museum Pieter Cnops nodigt u uit om in het verleden van Evere te duiken. Gratis
Edward Stuckensstraat 11-13 - 1140 Evere

02 247 64 63 - gemeentelijkmuseum@evere.brussels

REISREPORTAGES - 14:00
Seizoen 2026/2027
• 05.01: Mexico
• 09.02: Albanië
• 30.03: Mekong
Prijs: € 6 / € 12
Aula Toots - Edward Stuckensstraat 125 - 1140 Evere

02 247 63 31 - events@evere.brussels

SCHAKEN IN DE BIB - 15:00 > 18:00
Elke maandag zullen de schaakborden tussen 15.00 en 18.00 uur klaarstaan in de leeszaal van de bibliotheek.
Gratis - Zonder inschrijving. Bibliotheek
Servaas Hoedemaekerssquare 10 – 1140 Evere

02 247 63 89 - bibliotheek@evere.brussels

Expo / Tentoonstelling

... > 18.12

LES TERRES PLATES D'EVERE - 14:00 > 17:00
Permanence le samedi. Avec Earth Not a Globe, Philippe Braquenier dévoile l'histoire méconnue d'une communauté platiste à Evere, explorant croyances, récits et frontières entre faits et imaginaires collectifs.
Gratuit - Musée Communal Pieter Cnops
Rue Edouard Stuckens 11-13 - 1140 Evere

DE VLAKKE LANDEN VAN EVERE 14:00 > 17:00
Permanentie op zaterdag. Met Earth Not a Globe onthult Philippe Braquenier het weinig bekende verhaal van een platteaardegemeenschap in Evere en onderzoekt hij overtuigingen, verhalen en de grenzen tussen feiten en collectieve beeldvorming.
Gratis - Gemeentelijk Museum Pieter Cnops
Edward Stuckensstraat 11-13 - 1140 Evere

02 241 15 83 - info@lentrela.be

... > 01.07.2028

EXPOSITION « LACTISSIMO »
Du mardi au vendredi : 10:00 > 12:30 & 13:30 > 17:00
Samedi : 13:00 > 17:30
Que se cache-t-il derrière le lait, ce produit courant de notre quotidien ? D'où vient-il et où va-t-il ? À quel point est-il ancré dans notre culture ? L'exposition « Lactissimo » vous invite à un voyage unique à la découverte du lait dans tous ses états.
5 € - 2 € - 1,25 € / art. 27 - Gratuit / -12 ans
Musée bruxellois du Moulin et de l'Alimentation
Rue du Moulin à Vent 21 - 1140 Evere



TENTOONSTELLING 'LACTISSIMO'
Van dinsdag tot vrijdag: 10:00 > 12:30 & 13:30 > 17:00
Zaterdag: 13:00 > 17:30
Wat gaat er allemaal schuil achter dit dagelijkse basisproduct? Waar komt melk vandaan en waar gaat ze naartoe? In welke mate is melk verankerd in onze cultuur? De tentoonstelling 'Lactissimo' nodigt u uit voor een unieke ontdekkingsreis door de wereld van melk, in al haar vormen en smaken.
€ 5 - € 2 - € 1,25 / art. 27 - Gratis / -12 jaar
Brussels Museum van de Molen en de Voeding
Windmolenstraat 21 - 1140 Evere

02 245 37 79 - mbma-bmmv@evere.brussels

Moulin / Molen

27.12 / 24.01 & 28.02

FOURNÉES BANALES - 15:00
Vous faites votre pain à la maison et souhaitez le cuire dans le four à pain communautaire du moulin ? Venez participer aux fournées banales organisées chaque 4e dimanche du mois par l'asbl Fournil de l'Hof ter Musschen.
1 € / pain - Sur inscription
Parc du Moulin d'Evere - Rue du Moulin à Vent 21 - Evere



GEMEENSCHAPPELIJKE BAKMOMENTEN - 15:00
Maakt u thuis zelf uw brood klaar en wil u het bakken in de gemeenschappelijke broodoven van de molen? Neem dan deel aan de gemeenschappelijke bakmomenten die de vzw Fournil de l'Hof ter Musschen elke vierde zondag van de maand organiseert.
€ 1 / brood - Na inschrijving
Park van de Molen van Evere - Windmolenstraat 21 - Evere

www.fournilhtm.be

CEBE / MOB

12.12 / 16.01 / 13.02 & 13.03

GESTION DU SITE NATUREL DU MOERASKE 09:30 > 16:30
Les travaux de gestion sont nécessaires pour préserver la biodiversité des lieux. Au gré des saisons, nous fauchons les praires, étêtons les arbres, plantons des arbres, entretenons les berges des marais, ...
Gratuit - R.V. au coin de la rue Stroobants et de la rue Walkiers



BEHEER VAN HET NATUURGEBIED HET MOERASKE - 09:30 > 16:30
Beheerswerken zijn noodzakelijk om de biodiversiteit van deze locatie in stand te houden. Naargelang van de seizoenen maaien we de weiden, knotten of planten we bomen, onderhouden we de moerasoevers enz.
Gratis - Afspraak op de hoek van de Stroobantsstraat en de Walkiersstraat

0469 16 60 20 - michel.moreels57@hotmail.be

13.12 / 17.01 / 14.02 & 14.03

VISITE GUIDÉE - 10:00 > 13:00
Chaque mois, la CEBE organise une visite guidée du site naturel du Moeraske (14 ha). Ces visites ont un thème précis, mais gardent un caractère général. C'est l'occasion d'appréhender une flore et une faune particulièrement riches et diversifiées.
• **13.12 :** Balade ornithologique. Guide : F. Henin
• **17.01 :** La végétation du Moeraske. Quoi de visible en janvier ? Guide : J. Randoux
• **14.02** : Balade hivernale. Guide : Ch. Rombaux
• **14.03 :** Le Walckiers : entre mythe et réalité. Guide : M. Moreels
Gratuit - R.V. : pied de l'église Saint-Vincent - 1140 Evere



BEGELEIDE WANDELING - 10:00 > 13:00
Elke maand organiseert de MOB een begeleide wandeling in het natuurgebied het Moeraske (14 ha). Deze wandelingen hebben een welomschreven thema, maar blijven toch algemeen van aard. Het is de gelegenheid bij uitstek om een uiterst rijke en gevarieerde fauna en flora te ontdekken.
• 13.12: Ornithologische wandeling. Gids: F. Henin
• 17.01: Het plantenleven van het Moeraske. Wat is zichtbaar in januari? Gids: J. Randoux
• 14.02: Winterwandeling. Gids: Ch. Rombaux
• 14.03: De Walckiers: tussen mythe en werkelijkheid. Gids: M. Moreels
Gratis - Afspraak aan de Sint-Vincentiuskerk - 1140 Evere

0469 16 60 20 - michel.moreels57@hotmail.be

11

28.11

TRADIȚII - UNE SOIRÉE ROUMAINE À EVERE 16:00 > 22:00
À l'approche de sa fête nationale, venez découvrir la Roumanie ! Au programme : saveurs roumaines, marché artisanal, animations pour les enfants, danses traditionnelles avec le groupe Zamfira et initiation ouverte à tous. Petits et grands sont les bienvenus pour une soirée conviviale et festive. Organisée par le Conseil de Quartier du Haut Evere, avec le soutien de la commune d'Evere.
Entrée libre. Sans inscription. Salle Simone de Beauvoir
Rue Saint-Joseph 48 - 1140 Evere

TRADIȚII - EEN ROEMEENSE AVOND IN EVERE 16:00 > 22:00
Kom Roemenië ontdekken in de aanloop naar zijn nationale feestdag! Op het programma: Roemeense smaken, een ambachtelijke markt, kinderanimatie, traditionele dansen met de groep Zamfira en initiatie voor iedereen. Een gezellige en feestelijke avond voor jong en oud. Georganiseerd door de Wijkraad van Hoog Evere, met de steun van de gemeente Evere.
Gratis toegang. Zonder inschrijving. Zaal Simone de Beauvoir - Sint-Jozefstraat 48 - 1140 Evere

info@hautevere.be

29.11

REPAIR CAFÉ - 14:00 > 17:00
Dernier Repair Café de l'année ! Si vous possédez un objet abîmé qui a cessé de fonctionner et qui pourrait être réparé, amenez-le au Repair Café. C'est gratuit et sans inscription (dernière entrée à 16:30).
Rue Saint-Joseph 48 - 1140 Evere

REPAIR CAFE

REPAIR CAFÉ - 14:00 > 17:00
Laatste Repair Café van het jaar! Hebt u beschadigde voorwerpen of toestellen die niet meer werken en die hersteld kunnen worden? Breng ze dan naar het Repair Café. Het is gratis en u moet vooraf niet inschrijven (laatste toegang om 16:30).
Sint-Jozefstraat 48 - 1140 Evere

repaircafe1140@gmail.com

29.11

JULIEN POLI - CONCERT - FESTIVAL OSMOSE 15:00
Violoniste formé à Bayonne, Paris et Bruxelles, Julien Poli est lauréat de plusieurs prix. Il se produit avec de prestigieux orchestres et a collaboré avec de grands chefs.
14 € - 10 € - 6 € - 1,25 € / art.27
Espace Toots - Rue Edouard Stuckens 125 - 1140 Evere



JULIEN POLI - CONCERT - FESTIVAL OSMOSE 15:00
Julien Poli is violist, werd opgeleid in Bayonne, Parijs en Brussel en won verschillende prijzen. Hij treedt op met prestigieuze orkesten en heeft samengewerkt met grote orkestleiders.
€ 14 - € 10 - € 6 - € 1,25 / art. 27
Aula Toots - Edward Stuckensstraat 125 - 1140 Evere

02 241 15 83 - info@lentrela.be

12

02.12

ATELIER CULINAIRE « SAINT-NICOLAS » 15:00 > 16:30
En ce début décembre, viens préparer de délicieuses recettes de Saint-Nicolas.
5 € - Sur inscription
Musée bruxellois du Moulin et de l'Alimentation
Rue du Moulin à Vent 21 - 1140 Evere



KOOKWORKSHOP 'SINTERKLAAS' 15:00 > 16:30
Kom begin december heerlijke sinterklaasrecepten klaarmaken.
€ 5 - Na inschrijving
Brussels Museum van de Molen en de Voeding
Windmolenstraat 21 - 1140 Evere

02 245 37 79 - mbma-bmmv@evere.brussels

03.12

CINÉMA - BIFFF - 20:00
Mārama. En 1859, dans les landes du Yorkshire, Mary Stevens, une femme maorie en quête de ses origines, rejoint le manoir Hawkser, où d'anciennes visions dévoilent un mystère terrifiant.
4 € - 1,25 € / art.27
L'Entrela' - Rue de Paris 43 - 1140 Evere



FILM - BIFF - 20:00
Mārama. In 1859 reist Mary Stevens, een Maori-vrouw, naar de heidelanden van Yorkshire om op zoek te gaan naar haar roots. In het landhuis Hawkser doemen oude visioenen op die een huiveringwekkend mysterie onthullen.
€ 4 - € 1,25 / art. 27
L'Entrela' - Parijsstraat 43 - 1140 Evere

02 241 15 83 - info@lentrela.be

05.12

LE P'TIT BAL DES ORIGNALS - SPECTACLE JEUNE PUBLIC - 16:00

Un voyage musical au cœur de l'Amérique du Nord, à la rencontre de ses animaux et paysages. Chansons et poésie célèbrent la nature, des grands lacs aux forêts, sous les étoiles.
14 € - 10 € - 6 € - 1,25 € / art.27
Espace Toots - Rue Edouard Stuckens 125 - 1140 Evere



HET KLEINE BAL VAN DE ORIGNALS - VOORSTELLING VOOR EEN JONG PUBLIEK 16:00

Deze muzikale reis brengt ons naar de landschappen en dieren in het hart van Noord-Amerika. Onder de sterren bezingen liedjes en poëzie de natuur, van de Grote Meren tot de bossen.
€ 14 - € 10 - € 6 - € 1,25 / art. 27
Aula Toots - Edward Stuckensstraat 125 - 1140 Evere

02 241 15 83 - info@lentrela.be

05.12

MARCHÉ DE NOËL À OBERHAUSEN 07:30 > 21:30

Temps libre au Marché de Noël d'Oberhausen.
15 € Adultes Éverois - 10 € Enfants Éverois
25 € Adultes non-Éverois - 15 € Enfants non-Éverois



KERSTMARKT IN OBERHAUSEN - 07:30 > 21:30

Verken op eigen houtje de kerstmarkt van Oberhausen.
€ 15 inwoners van Evere volwassenen
€ 10 inwoners van Evere kinderen
€ 25 niet-inwoners van Evere volwassenen
€ 15 niet-inwoners van Evere kinderen

02 247 63 12 - events@evere.brussels

10.12

PEIXE E LIMÃO - CONCERT INTIMISTE - 13:30

Peixe e Limão incarne l'âme multiculturelle de Bruxelles à travers des chansons mélancoliques mêlant plusieurs langues, bossa, flamenco et folk irlandaise, portées par trois musiciens singuliers.
5 € - 1,25 € / art.27
L'Entrela' - Rue de Paris 43 - 1140 Evere



PEIXE E LIMÃO - INTIMISTISCH CONCERT 13:30

Gedragen door drie buitengewone muzikanten, belichaamt Peixe e Limão de multiculturele ziel van Brussel met melancholische liedjes waarin verschillende talen, bossa, flamenco en lerse folk worden vermengd.
€ 5 - € 1,25 / art. 27
L'Entrela' - Parijsstraat 43 - 1140 Evere

02 241 15 83 - info@lentrela.be

11.12

PARADE LUMINEUSE - ART DE RUE 18:00 > 19:00

Le centre d'Evere s'illumine pour une parade festive et participative ! Du Café Citoyen à la Maison communale, rejoignez-nous pour une balade lumineuse pleine de surprises jusqu'au Marché de Noël.
Gratuit
Café citoyen – Rue du Tilleul 297 – 1140 Evere



LICHTPARADE - STRAATKUNST - 18:00 > 19:00

Het centrum van Evere licht op voor een feestelijke parade waaraan iedereen kan deelnemen! Stap met ons mee tijdens deze lichtjeswandeling boordevol verrassingen die loopt van het Burgercafé via het gemeentehuis tot aan de kerstmarkt.
Gratis - Burgercafé - Lindestraat 297 - 1140 Evere

info@lentrela.be

11.12 > 13.12

MARCHÉ DE NOËL 2026

11.12 - 17:00 > 21:00. Inauguration 19:00. Spectacle de feu 19:30
12.12 - 11:00 > 21:00
13.12 - 11:00 > 17:00

TOUTES LES INFORMATIONS PAGE 03 !

Du vendredi 11 au dimanche 13 décembre 2026, la magie de Noël s'invite dans et autour de la Maison communale !
Pendant trois jours, laissez-vous emporter par l'ambiance chaleureuse des fêtes : délices artisanaux, cadeaux originaux faits main et jolies trouvailles pour gâter vos proches ou embellir vos tables de fête. Au fil des stands, profitez de la musique, de nombreuses animations pour petits et grands et de la visite tant attendue du Père Noël !
Ne manquez pas non plus le concert du samedi en fin de journée pour prolonger ces beaux moments dans une ambiance festive et conviviale.
En famille, entre amis ou simplement pour le plaisir de flâner, venez partager un joli moment et faire le plein de magie de Noël ! Gratuit
Maison communale - Square Hoedemaekers 10 - 1140 Evere





KERSTMARKT 2026

11.12 - 17:00 > 21:00. Inhuldiging 19:00 - Vuurshow 19:30
12.12 - 11:00 > 21:00
13.12 - 11:00 > 17:00

ALLE INFORMATIE OP PAGINA 03!

Van vrijdag 11 tot en met zondag 13 december 2026 hangt de magie van Kerstmis in en rond het gemeentehuis.
Laat u gedurende drie dagen meevoeren door de gezellige kerstsfeer en geniet van de vele ambachtelijke lekkernijen en vind dat unieke handgemaakte geschenk om uw familie en vrienden mee te verwennen of originele voorwerpen om uw feesttafel op te smukken. Ontdek de vele stands, geniet van de muziek en het uitgebreide animatieprogramma voor jong en oud en mis het langverwachte bezoek van de Kerstman niet!
En om die mooie momenten in een gezellige en feestelijke sfeer te laten voortduren, mag u ook het concert op zaterdagavond niet missen.
Beleef een mooie tijd, samen met het gezin, met familie of vrienden, geniet van het zorgeloze rondslenteren en laat u volledig onderdompelen in de magie van Kerstmis! Gratis
Gemeentehuis - Hoedemaekerssquare 10 - 1140 Evere

02 247 63 31 - events@evere.brussels

12.12

FACE AUX COLLINES DU RWANDA - THÉÂTRE 20:15

Un récit vivant et émouvant au Rwanda, mêlant humour, musique et témoignages inspirés de faits réels, à travers les rencontres d'un jeune Français avec des enfants vivant dans la rue à Kigali.
14 € - 10 € - 6 € - 1,25 € / art.27
L'Entrela' - Rue de Paris 43 - 1140 Evere

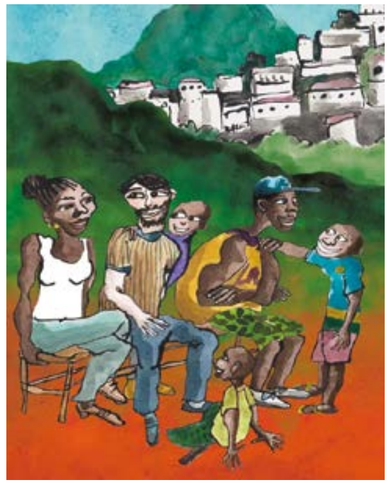

TEGENOVER DE HEUVELS VAN RWANDA THEATER - 20:15

Een levendig en ontroerend verhaal dat zich afspeelt in Rwanda, waarin humor, muziek en op ware gebeurtenissen geïnspireerde getuigenissen worden verweven aan de hand van de ontmoetingen van een jonge Fransman met straatkinderen in Kigali.
€ 14 - € 10 - € 6 - € 1,25 / art. 27
L'Entrela' - Parijsstraat 43 - 1140 Evere

02 241 15 83 - info@lentrela.be

12.12

ATELIER D'ÉCRITURE AVEC ZOÉ DERLEYN 10:30 > 13:00

Nous vous proposons un atelier d'écriture avec Zoé Derleyn, autrice. Que vous soyez habitués des ateliers d'écriture ou pas, vous êtes les bienvenus !
Gratuit - Sur inscription
Square Hoedemaekers 10 - 1140 Evere



SCHRIJFWORKSHOP MET ZOÉ DERLEYN 10:30 > 13:00

Wij nodigen u uit op een schrijfworkshop - in het Frans - met schrijfster Zoé Derleyn. Iedereen is welkom, ervaring met schrijfworkshops is niet nodig!
Gratis - Na inschrijving
Hoedemaekerssquare 10 - 1140 Evere

02 247 63 90 - romain.rolland@evere.brussels

14.12

FORMATION – LA SÉCURITÉ EN LIGNE : SE PROTÉGER DES ARNAQUES - 09:00 > 12:00

Votre boîte mail déborde d'e-mails vous signalant que vous avez gagné un prix fabuleux ? Vous n'osez pas acheter en ligne ? Votre anti-virus vous empêche de voir certaines pages web ? Participez à cette formation pour apprendre comment éviter les fraudes en ligne !
Gratuit – Sur inscription
EPN de Maison Sociale d'Evere
Avenue Henri Conscience 83 - 1140 Evere



VORMING - VEILIG ONLINE: UZELF BESCHERMEN TEGEN OPLICHTING - 09:00 > 12:00

Zit uw mailbox vol met e-mailberichten die melden dat u een fantastische prijs hebt gewonnen? Durft u online geen aankopen te doen? Belet uw antivirusprogramma u bepaalde webpagina's te raadplegen? Volg deze vorming om te leren hoe u internetfraude kan voorkomen.
Gratis - Na inschrijving
OCR van het Sociaal Huis van Evere
Hendrik Consciencelaan 83 - 1140 Evere

02 432 02 44 – 02 240 60 70

15.12

ATELIERS GRATUITS POUR MIEUX GÉRER SA CONSOMMATION D'EAU - 09:30 > 12:00

Saviez-vous qu'une simple fuite d'eau peut vous coûter jusqu'à 1.000€ par an ? Autour d'un petit-déjeuner gratuit, participez à 4 ateliers pratiques animés par la Maison Sociale pour apprendre à mieux gérer votre consommation d'eau, comprendre votre facture et découvrir des gestes simples qui peuvent vous aider à faire des économies au quotidien.
Gratuit - Sur inscription
Auditorium du CPAS d'Evere (bâtiment Leopold Three)
Avenue des Olympiades 2 – 1140 Evere



GRATIS WORKSHOPS OM UW WATERVERBRUIK BETER ONDER CONTROLE TE HOUDEN 09:30 > 12:00

Wist u dat een waterlek u al snel tot 1000 euro per jaar kan kosten? Neem tijdens een gratis ontbijt deel aan de vier praktijkgerichte workshops georganiseerd door het Sociaal Huis. U leert er uw waterverbruik beter onder controle te houden en uw waterfactuur te ontcijferen. Tegelijk komt u er te weten hoe u met simpele handelingen dagelijks water en geld kan besparen.
Gratis - Na inschrijving
Auditorium van het OCMW van Evere
(Leopold Three-gebouw) - Olympiadenlaan 2 - 1140 Evere

02 432 02 36

18.12

NUIT DES BIBLIOTHÈQUES - 18:30

Un spectacle pour laisser éclore et fleurir les petits détails du quotidien, autour de soi, autour d'une grand-mère, du Père Noël, d'une marmite pas comme les autres, ...
Par Florence Delobel pour les enfants de 4 à 7 ans.
Gratuit - Sur inscription - Square Hoedemaekers 10 - Evere



NACHT VAN DE BIBLIOTHEKEN - 18:30

Een voorstelling om de kleine details van het dagelijkse leven te laten ontluiken en tot bloei te laten komen, rond zichzelf, rond een grootmoeder, rond de Kerstman, rond een onalledaagse kookpot ...
Door Florence Delobel. Voor kinderen van 4 tot 7 jaar.
Gratis - Na inschrijving - Hoedemaekerssquare 10 - Evere

02 247 63 90 - romain.rolland@evere.brussels

18.12 > 20.12

SPECTACLE « FUNDUQ SICILIA »

• 18 et 19 décembre à 20:00
• 20 décembre à 17:00
Spectacle « Ras El Hanout »

Une auberge où l'on arrive avec ses questions pour seul bagage. Pendant plus de deux siècles, la Sicile a été musulmane. Une quinzaine de Bruxellois, d'ici et d'ailleurs, sont partis sur ses traces de Palerme à Palazzo Adriano. Ils et elles en rapportent des chants de charretiers, des légendes et des poèmes d'exil, en sicilien, en arabe et en français.
Création collective d'éducation permanente. Mise en scène : Mohamed Salim Haouac
Payant - Espace Toots - Rue Edouard Stuckens 125 - 1140 Evere



VOORSTELLING 'FUNDUQ SICILIA'

• 18 en 19 december om 20:00
• 20 december om 17:00
Voorstelling 'Ras El Hanout'

Een herberg waar men aankomt met enkel vragen als bagage. Gedurende meer dan twee eeuwen is Sicilië islamitisch geweest. Een vijftiental Brusselaars, van hier en elders, traden in de voetsporen van dat islamitisch Sicilië, van Palermo tot Palazzo Adriano. Van deze reis brachten ze liederen van voermannen, legendes en gedichten uit ballingschap mee, in het Siciliaans, het Arabisch en het Frans.
Collectieve creatie in het kader van permanente educatie.
Regie: Mohamed Salim Haouac
Niet gratis - Aula Toots - Edward Stuckensstraat 125 - 1140 Evere

www.ras-el-hanout.be - info@ras-el-hanout.be

19.12

HEURE DU CONTE - 10:30
Bienvenue aux enfants de 3 à 6 ans qui souhaitent venir écouter des histoires à la bibliothèque. L'émerveillement et le dépaysement seront au rendez-vous.
Gratuit - Sur inscription
Square Hoedemaekers 10 - 1140 Evere

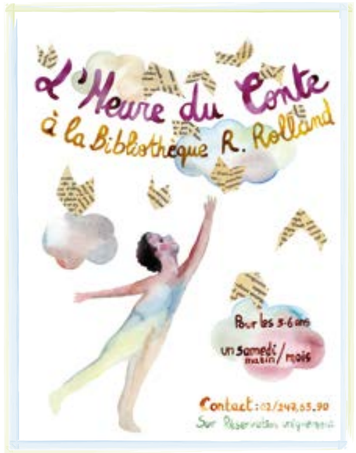

VERTELUURTJE - 10:30
Kinderen van 3 tot 6 jaar zijn van harte welkom in de bibliotheek om te komen luisteren naar de mooiste verhalen. Verwondering en een wereld vol verrassingen wachten op hen!
Gratis - Na inschrijving
Hoedemaekerssquare 10 - 1140 Evere

02 247 63 90 - romain.rolland@evere.brussels

20.12

CINÉ 4/4 - 16:00
Premières neiges. Goûter à 15:30
Un programme poétique mêlant fictions et documentaires pour découvrir l'hiver à hauteur d'enfant, entre jeux dans la neige, rêveries, rencontres inattendues et premières émotions.
4 € - 1,25 € / art.27
L'Entrela' - Rue de Paris 43 - 1140 Evere



BIOSCOOP 4/4 - 16:00
Eerste sneeuw. Vieruurtje om 15:30
Een poëtisch programma waarin fictie en documentaire getuigenissen samenkomen om de winter te ontdekken vanuit het perspectief van kinderen. Een mengeling van spelletjes, onverwachte ontmoetingen, dagdromen en eerste emoties in de sneeuw.
€ 4 - € 1,25 / art. 27
L'Entrela' - Parijsstraat 43 - 1140 Evere

02 241 15 83 - info@lentrela.be

INTERDICTION
VERBOD



Nous vous rappelons que la vente et l'utilisation de pétards et d'artifices pyrotechniques sont
STRICTEMENT INTERDITES*

Wij herinneren u eraan dat de verkoop en het gebruik van voetzoekers en vuurwerk ten
STRENGSTE VERBODEN IS*

* Article 43, section 2, du Règlement Général de Police
*Artikel 43, sectie 2 van het Algemeen Politiereglement

01

INFOEVERE VOUS SOUHAITE UNE BELLE ANNÉE 2027 !

Que cette nouvelle année soit synonyme de santé, de bonheur et de beaux moments partagés à Evere.
Continuons ensemble à faire vivre notre commune avec énergie, solidarité et enthousiasme !



INFOEVERE WENST U EEN PRACHTIG 2027!

Moge het nieuwe jaar gezondheid, geluk en mooie momenten om samen te delen in Evere brengen.
Laten we ons ook dit jaar, met energie en enthousiasme, blijven inzetten voor een bruisende en solidaire gemeente!

04.01

FORMATION – APPRENDRE À UTILISER ITSME 09:00 > 12:00
Participez à cette formation si vous voulez vous familiariser avec l'application ItsMe qui permet de se connecter à certaines plateformes du gouvernement, de la commune, des banques et autres entreprises privées ; partager des données d'identité ; confirmer des paiements ou signer des documents sur internet. Gratuit – Sur inscription
EPN de Maison Sociale d'Evere
Avenue Henri Conscience 83 – 1140 Evere



VORMING - ITSME LEREN GEBRUIKEN 09:00 > 12:00
Tijdens deze vorming leert u werken met de toepassing itsme waarmee u kan inloggen op bepaalde platformen van de overheid, de gemeente, banken en andere privéondernemingen. U leert ook identiteitsgegevens delen, betalingen bevestigen en documenten digitaal ondertekenen. Gratis - Na inschrijving
OCR van het Sociaal Huis van Evere
Hendrik Consciencelaan 83 - 1140 Evere

02 432 02 44 – 02 240 60 70

11.01

FORMATION – LES SITES INTERNET UTILES 09:00 > 12:00
Vous avez besoin d'une information sur internet, mais vous ne savez pas où chercher ? Participez à cette formation pour découvrir des sites internet utiles et apprendre à les utiliser !
Gratuit – Sur inscription
EPN de Maison Sociale d'Evere
Avenue Henri Conscience 83 – 1140 Evere



VORMING - NUTTIGE WEBSITES - 09:00 > 12:00
Bent u op zoek naar informatie op het internet, maar u weet niet waar u moet zoeken? Neem dan deel aan deze vorming om nuttige websites op het internet te vinden en ze leren te gebruiken.
Gratis - Na inschrijving
OCR van het Sociaal Huis van Evere
Hendrik Consciencelaan 83 - 1140 Evere

02 432 02 44 – 02 240 60 70

15.01 > 24.01

À TOUT BOUT DE CHANTS - FESTIVAL - CHORALE
L'Entrela' s'associe avec Geneviève Laloy pour vous proposer 10 jours d'ateliers, de concerts, de conférences, de cinéma autour du chant choral.
L'Entrela' - Rue de Paris 43 - 1140 Evere
Espace Toots - Rue Edouard Stuckens 125 - 1140 Evere



'À TOUT BOUT DE CHANTS' - FESTIVAL - KOOR
L'Entrela' werkt samen met Geneviève Laloy om u een tiendaags programma aan te bieden van workshops, concerten, lezingen en films rond koorzang.
L'Entrela' - Parijsstraat 43 - 1140 Evere
Aula Toots - Edward Stuckensstraat 125 - 1140 Evere

02 241 15 83 - info@lentrela.be

16.01 > 30.01.2027

EXPOSITION DES ARTISTES REZA ET FONDER
Double exposition. Vernissage : mardi 19.01 de 19:00 à 21:00. Gratuit
Espace Delahaut - Maison communale
Square Hoedemaekers 10 - 1140 Evere

TENTOONSTELLING VAN DE KUNSTENAARS REZA EN FONDER
Dubbele tentoonstelling. Vernissage: dinsdag 19.01 van 19:00 tot 21:00. Gratis
Aula Delahaut - Gemeentehuis
Hoedemaekerssquare 10 - 1140 Evere

02 247 63 31 - events@evere.brussels

18.01

FORMATION – LES APPLICATIONS UTILES DU QUOTIDIEN - 09:00 > 12:00
Entre les applications de messagerie, de navigation, d'agendas, de photos, etc... pas toujours facile de s'y retrouver ! Participez à cette formation où vous apprendrez à installer et utiliser les applications que nous utilisons tous les jours. Gratuit - Sur inscription
EPN de Maison Sociale d'Evere
Avenue Henri Conscience 83 – 1140 Evere

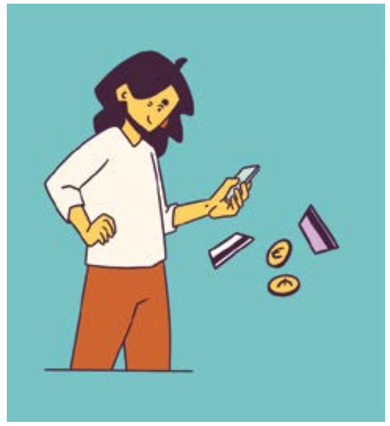

VORMING - NUTTIGE APPS VOOR ELKE DAG 09:00 > 12:00
Berichten sturen, routes plannen, agenda's bijhouden, foto's maken ... voor alles is er wel een app. Geen wonder dat we soms het overzicht verliezen! Tijdens deze vorming leert u de alledaagse apps installeren en gebruiken. Gratis - Na inschrijving
OCR van het Sociaal Huis van Evere
Hendrik Consciencelaan 83 - 1140 Evere

02 432 02 44 – 02 240 60 70

24.01

CINÉ 4/4 - 16:00
Tous en scène. Goûter à 15:30
Pour sauver son théâtre, Buster Moon organise un concours de chant. Une erreur annonce un gain de 100 000 dollars, attirant des animaux prêts à tout pour réaliser leurs rêves.
4 € - 1,25 € / art.27
L'Entrela' - Rue de Paris 43 - 1140 Evere



BIOSCOOP 4/4 - 16:00
Sing. Vieruurtje om 15:30
Om zijn theater te redden organiseert Buster Moon een zangwedstrijd. Door een tikfout in de aankondiging stijgt het prijzengeld naar 100 000 dollar, waardoor dieren worden aangetrokken die tot alles bereid zijn om hun dromen waar te maken.
€ 4 - € 1,25 / art. 27
L'Entrela' - Parijsstraat 43 - 1140 Evere

02 241 15 83 - info@lentrela.be

02

18.02

CINÉMA - BIFFF - 20:00
You are the film. Madoka, dramaturge, et Kazuma, musicien, découvrent qu'ils apparaissent dans les films l'un de l'autre. Pris dans un étrange multivers, ils tentent de modifier leur destin pour survivre. 4 € - 1,25 € / art.27
L'Entrela' - Rue de Paris 43 - 1140 Evere



FILM - BIFF - 20:00
You are the film. Madoka, een toneelschrijfster, en Kazuma, een muzikant, ontdekken dat ze in elkaars film voorkomen. Verstrikt in een vreemd multiversum proberen ze hun lot te veranderen om te overleven. € 4 - € 1,25 / art. 27
L'Entrela' - Parijsstraat 43 - 1140 Evere

02 241 15 83 - info@lentrela.be

27.02

« WARRE MET STRAKKE STRINGS » - 20:00
Spectacle musical et théâtral de l'acteur et chanteur Warre Borgmans. Au programme : un répertoire de chansons magnifiques, en flamand, en anglais et en français, revisitées dans des arrangements frais, pétillants et originaux, et interprétées par un quatuor à cordes phénoménal. Entre les morceaux, place également à quelques échanges chaleureux et à de bons moments de rire !
10 € - Espace Toots - Rue Edouard Stuckens 125 - 1140 Evere

'WARRE MET STRAKKE STRINGS' - 20:00
Theater- en muziekvoorstelling van acteur en zanger Warre Borgmans vol schitterende songs, in het Vlaams, Engels en Frans, verpakt in frivole, frisse en nieuwe arrangementen en uitgevoerd door een fenomenaal strijkkwartet. En tussen de nummers wordt er ook nog wat gezellig gekeuveld en gelachen.
€ 10 - Aula Toots - Edward Stuckensstraat 125 - 1140 Evere

02 247 64 97 - events@evere.brussels

28.02

CINÉ 4/4 - 16:00
Yuku et la fleur de l'Himalaya. Goûter à 15:30
Yuku part à la recherche de la fleur de l'Himalaya. Grâce à sa musique et ses chansons, elle se fait des amis et découvre que l'amitié est le plus précieux des trésors.
4 € - 1,25 € / art.27. L'Entrela' - Rue de Paris 43 - 1140 Evere



BIOSCOOP 4/4 - 16:00
Yuku en de Himalayabloem. Vieruurtje om 15:30
Yuku gaat op zoek naar de Himalayabloem. Dankzij haar muziek en liedjes maakt ze vrienden en ontdekt ze dat vriendschap de kostbaarste schat is.
€ 4 - € 1,25 / art. 27. L'Entrela' - Parijsstraat 43 - 1140 Evere

02 241 15 83 - info@lentrela.be

Une initiative conjointe d'Alessandro Zappala, Bourgmestre, et de Ridouane Chahid, Président de l'asbl La Cohésion sociale d'Evere Actions communautaires / Een gezamenlijk initiatief van Alessandro Zappala, Burgemeester, en van Ridouane Chahid, Voorzitter van de vzw Sociale Cohesie van Evere - Gemeenschapsacties

COHÉSIONS -NOUS !?

18 DEC

18:30

REPAS DE NOËL - KERSTDINER

Début repas / Aanvang diner **19:30**

Spectacle / Voorstelling

Misty

« Cabaret »

20€

Réservation et paiement obligatoires
Reserveren en betalen verplicht

ASBL La Cohésion Sociale d'Evere
VZW Sociale Cohesie Evere

BE45 0682 2171 9189

Communication « Noël + Noms des participants »
Mededeling 'Kerst + naam van de deelnemer(s)'

Clôture inscriptions / Sluiting inschrijvingen

MARDI / DINSDAG 15 DEC.

INSCRIPTION OBLIGATOIRE - INSCHRIJVING VERPLICHT

02 247 63 25 - prevention@evere.brussels - preventie@evere.brussels

Complexe sportif. Av. des Anciens Combattants 300 / Sportcomplex. Oud-Strijderslaan 300

InfoEvere • www.evere.brussels

E.R. / V.U. : Alessandro Zappala, Bourgmestre / Burgemeester - Square S. Hoedemaekerssquare 10, 1140 Evere - Photo / Foto: AdobeStock